

Извещение о дорожно-транспортном происшествии

Составляется водителями ТС. Содержит данные об обстоятельствах ДТП, его участниках.

(форма бланка)

1. Место ДТП Россия, г. Санкт-Петербург, перекресток ул. Садовая – ул. Урицкого
(республика, край, область, район, населенный пункт, улица, дом)

2. Дата ДТП 12.06.2013 11:15 3. Количество поврежденных ТС 2
день, месяц, год часы, минуты число

4. Количество раненых (лиц, получивших телесные повреждения) 0 погибших 0
число число

5. Проводилось ли освидетельствование участников ДТП на состояние опьянения Да Нет
нужно отметить

6. Материальный ущерб, нанесенный другим транспортным средствам (кроме "А" и "В") Да Нет
нужно отметить другому имуществу Да Нет
нужно отметить

7. Свидетели ДТП: отсутствуют
(фамилия, имя, отчество, адрес места жительства)

8. Проводилось ли оформление сотрудником ГИБДД Нет Да --
нужно отметить номер нагрудного знака

Транспортное средство "А" *
9. Марка, модель ТС ВАЗ 21110

Идентификационный номер (VIN) ТС
XTA12547890755400

Государственный регистрационный знак ТС Ф468СН178

Свидетельство о регистрации ТС 78СП1744564
серия номер

10. Собственник ТС
Дмитриев Николай Иванович
Россия, Санкт-Петербург ул. Строителей 12/68

11. Водитель ТС Дмитриев Николай Иванович
(
Дата рождения 12.11.1966
день, месяц, год

Адрес Россия, Санкт-Петербург ул. Строителей 12/68

Телефон +79058909944

Водительское удостоверение 7823500990
серия номер

Категория В30мая2004
А В С D E дата выдачи

Документ на право владения, пользования, распоряжения ТС ПТС
(доверенность, договор аренды, путевой лист и т.п.)

12. Страховщик
ООО «Росгосстрах»
(наименование страховщика, застраховавшего ответственность)

Страховой полис ССС12345544323
серия номер

Действителен до 30.08.2013
день, месяц, год

ТС застраховано от ущерба Нет Да

13. Место первоначального удара
Указать стрелкой (→)



14. Характер и перечень видимых поврежденных деталей и элементов

Деформация переднего левого крыла, разбита передняя левая фара.

15. Замечания не имею

Подпись водителя ТС "А"* Дмитриев

* Составляется водителем транспортного средства "А" в отношении своего ТС.

<input type="checkbox"/> 1	ТС находилось на стоянке, парковке, обочине и т.п. в неподвижном состоянии	<input type="checkbox"/> 1	<input type="checkbox"/>
<input type="checkbox"/> 2	Водитель отсутствовал на месте ДТП	<input type="checkbox"/> 2	<input type="checkbox"/>
<input type="checkbox"/> 3	Двигался на стоянке	<input type="checkbox"/> 3	<input type="checkbox"/>
<input type="checkbox"/> 4	Выезжал со стоянки, с места парковки, остановки, со двора, второстепенной дороги	<input type="checkbox"/> 4	<input type="checkbox"/>
<input type="checkbox"/> 5	Заезжал на стоянку, парковку, во двор, на второстепенную дорогу	<input type="checkbox"/> 5	<input type="checkbox"/>
<input type="checkbox"/> 6	Двигался прямо (не маневрировал)	<input checked="" type="checkbox"/> 6	<input checked="" type="checkbox"/>
<input type="checkbox"/> 7	Двигался на перекрестке	<input type="checkbox"/> 7	<input type="checkbox"/>
<input type="checkbox"/> 8	Заезжал на перекресток с круговым движением	<input type="checkbox"/> 8	<input type="checkbox"/>
<input type="checkbox"/> 9	Двигался по перекрестку с круговым движением	<input type="checkbox"/> 9	<input type="checkbox"/>
<input type="checkbox"/> 10	Столкнулся с ТС, двигавшимся в том же направлении по той же полосе	<input type="checkbox"/> 10	<input type="checkbox"/>
<input type="checkbox"/> 11	Столкнулся с ТС, двигавшимся в том же направлении по другой полосе (в другом ряду)	<input type="checkbox"/> 11	<input type="checkbox"/>
<input type="checkbox"/> 12	Менял полосу (перестраивался в другой ряд)	<input type="checkbox"/> 12	<input type="checkbox"/>
<input type="checkbox"/> 13	Обгонял	<input type="checkbox"/> 13	<input type="checkbox"/>
<input type="checkbox"/> 14	Поворачивал направо	<input type="checkbox"/> 14	<input type="checkbox"/>
<input type="checkbox"/> 15	Поворачивал налево	<input type="checkbox"/> 15	<input type="checkbox"/>
<input type="checkbox"/> 16	Совершал разворот	<input type="checkbox"/> 16	<input type="checkbox"/>
<input type="checkbox"/> 17	Двигался задним ходом	<input type="checkbox"/> 17	<input type="checkbox"/>
<input checked="" type="checkbox"/> 18	Выехал на сторону дороги, предназначенную для встречного движения	<input type="checkbox"/> 18	<input type="checkbox"/>
<input type="checkbox"/> 19	Второе ТС находилось слева от меня	<input type="checkbox"/> 19	<input type="checkbox"/>
<input type="checkbox"/> 20	Не выполнил требование знака приоритета	<input type="checkbox"/> 20	<input type="checkbox"/>
<input type="checkbox"/> 21	Совершил наезд (на неподвижное ТС, препятствие, пешехода и т.п.)	<input type="checkbox"/> 21	<input type="checkbox"/>
<input type="checkbox"/> 22	Остановился (стоял) на запрещающий сигнал светофора	<input type="checkbox"/> 22	<input type="checkbox"/>
<input type="checkbox"/> 23	Иное (для водителя ТС "А"):	<input type="checkbox"/> 23	<input type="checkbox"/>
<input type="checkbox"/>	Иное (для водителя ТС "В"):	<input type="checkbox"/> 24	<input type="checkbox"/>

17. Схема ДТП

Указать количество отмеченных клеток

1 1

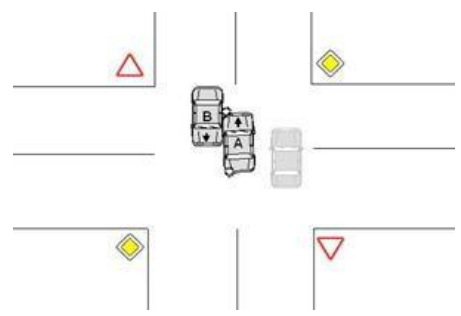

18. Подписи водителей, удостоверяющие отсутствие разногласий по п. 14, 15, 16, 17

Водитель ТС "А" Дмитриев Водитель ТС "В" Сорокин

Транспортное средство "В" **
9. Марка, модель ТС ЗАЗ 968 М

Идентификационный номер (VIN) ТС
отсутствует

Государственный регистрационный знак ТС 1255ЛАГ

Свидетельство о регистрации ТС ЛН149000
серия номер

10. Собственник ТС Сорокин
(фамилия,
Александр Иванович
имя, отчество (полное наименование юридического лица))

Адрес Ленинградская обл., г. Луга, ул. Светлая д.9

11. Водитель ТС Сорокин Александр Иванович

Дата рождения 09.07.1944
день, месяц, год

Адрес Ленинградская обл., г. Луга, ул. Светлая д.9

Телефон +79032346765

Водительское удостоверение 7833500990
серия номер

Категория А.В.С30мая2008
А В С D E дата выдачи

Документ на право владения, пользования, распоряжения ТС ПТС
(доверенность, договор аренды, путевой лист и т.п.)

12. Страховщик
ООО «Союз»
(наименование страховщика, застраховавшего ответственность)

Страховой полис ССС99878223211
серия номер

Действителен до 21.09.2013
день, месяц, год

ТС застраховано от ущерба Нет Да

13. Место первоначального удара
Указать стрелкой (→)



14. Характер и перечень видимых поврежденных деталей и элементов

Деформация переднего левого крыла и передней левой двери.

15. Замечания не имею

Подпись водителя ТС "В"* Сорокин

** Составляется водителем транспортного средства "В" в отношении своего ТС

1. Транспортное средство "А" "В"
нужное отметить

2. Обстоятельства ДТП:

Автомобиль ВАЗ 21110 государственный регистрационный знак Ф 468 СН/178 в нарушение пункта 11.4 ПДД РФ, выехал на полосу встречного движения при обгоне транспортного средства на нерегулируемом перекрестке, при движении по дороге не являющейся главной, где совершил столкновение с автомобилем ВАЗ 968М государственный регистрационный знак 12-55 ЛАГ.

3. ТС находилось под управлением собственника ТС
 иного лица, допущенного к управлению ТС

4. В случае, если в ДТП участвовало более 2-х ТС, указать сведения об этих ТС

нет

(марка, модель ТС, государственный регистрационный знак;

наименование страховой организации, серия, номер страхового полиса)

5. Повреждения иного имущества, чем ТС

Наименование _____ **нет**

(наименование поврежденного имущества)

Кому принадлежит _____

(заполняется при наличии сведений)

6. Может ли ТС передвигаться своим ходом? Да Нет
если "Нет", то где сейчас находится ТС _____

7. Примечание:

“ _____ ” 12 июня 20 13 г.
(дата заполнения)

Дмитриев
(подпись)

(_____)
(фамилия, инициалы)

С приложением

*** ДТП без участия сотрудников ГИБДД может оформляться в случае одновременно следующих обстоятельств:

- в результате дорожно-транспортного происшествия вред причинен только имуществу;
- дорожно-транспортное происшествие произошло с участием двух транспортных средств, гражданская ответственность владельцев которых застрахована в соответствии с законодательством;

- обстоятельства причинения вреда в связи с повреждением имущества в результате ДТП, характер и перечень видимых повреждений транспортных средств не вызывают разногласий участников ДТП и зафиксированы в извещениях о ДТП, бланки которых заполнены водителями причастных к ДТП транспортных средств в соответствии с правилами обязательного страхования.